



REGIONE SICILIANA



LIBERO CONSORZIO COMUNALE DI RAGUSA



COMUNE DI VITTORIA
 DIREZIONE TERRITORIO E PATRIMONIO
 SERVIZIO 3 - PIANIFICAZIONE URBANISTICA E TERRITORIALE

Variante al PRG vigente ai sensi dell'art. 26 comma 3 L.R. n. 19 del 13/08/2020
 relativa alla ridefinizione della destinazione urbanistica di un'area, da "zona bianca"
 prima destinata a "SEDE VIARIA DI PREVISIONE - VERDE PUBBLICO DI AR-
 REDO URBANO (ROTONDA STRADALE)" a z.l.o "E", a seguito della decadenza
 dei vincoli quinquennali preordinati all'esproprio, inerente il suolo sito in Vittoria,
 C.da "Anguilla", distinto al catasto terreni al foglio 174 part. 21-527-528-543

STATO DI FATTO	Tavola 4.0 Scala 1:25.000 1:10.000	INDIVIDUAZIONE DELL'AREA IN RELAZIONE AL PIANO PAESAGGISTICO DELLA PROVINCIA DI RAGUSA TAV.26.1	Data LUGLIO 2023
----------------	--	---	---------------------

IL RESPONSABILE DEL PROCEDIMENTO
Arch. Salvatore Lorefoce

IL DELEGATO DI FUNZIONI DIRIGENZIALI
Arch. Emanuele Ciciarella
(D.D. 943/2023)

Elaborati Redatti dalla
D&C - ARCHITETTURA E INGEGNERIA S.R.L.

Legenda

- Aree soggette a prescrizioni aventi diretta efficacia nei confronti di tutti i soggetti pubblici e privati**
- Aree con livello di tutela 1 - art.20 delle N.d.A.
 - Aree con livello di tutela 2 - art.20 delle N.d.A.
 - Aree con livello di tutela 3 - art.20 delle N.d.A.
 - Aree soggette a recupero - art.20 delle N.d.A.
- Aree di indirizzo e conoscenza per la pianificazione territoriale urbanistica di livello regionale, provinciale e comunale e per tutti gli altri atti aventi carattere di programmazione sul territorio**
- Aree di indirizzo - Titolo III, Paesaggi Locali delle N.d.A.
- Contesti Paesaggistici**
- Perimetro dei contesti
 - Contesto paesaggistico - Titolo III, Paesaggi Locali delle N.d.A.
- Paesaggi Locali**
- Limiti comunali
 - AREA D'INTERVENTO

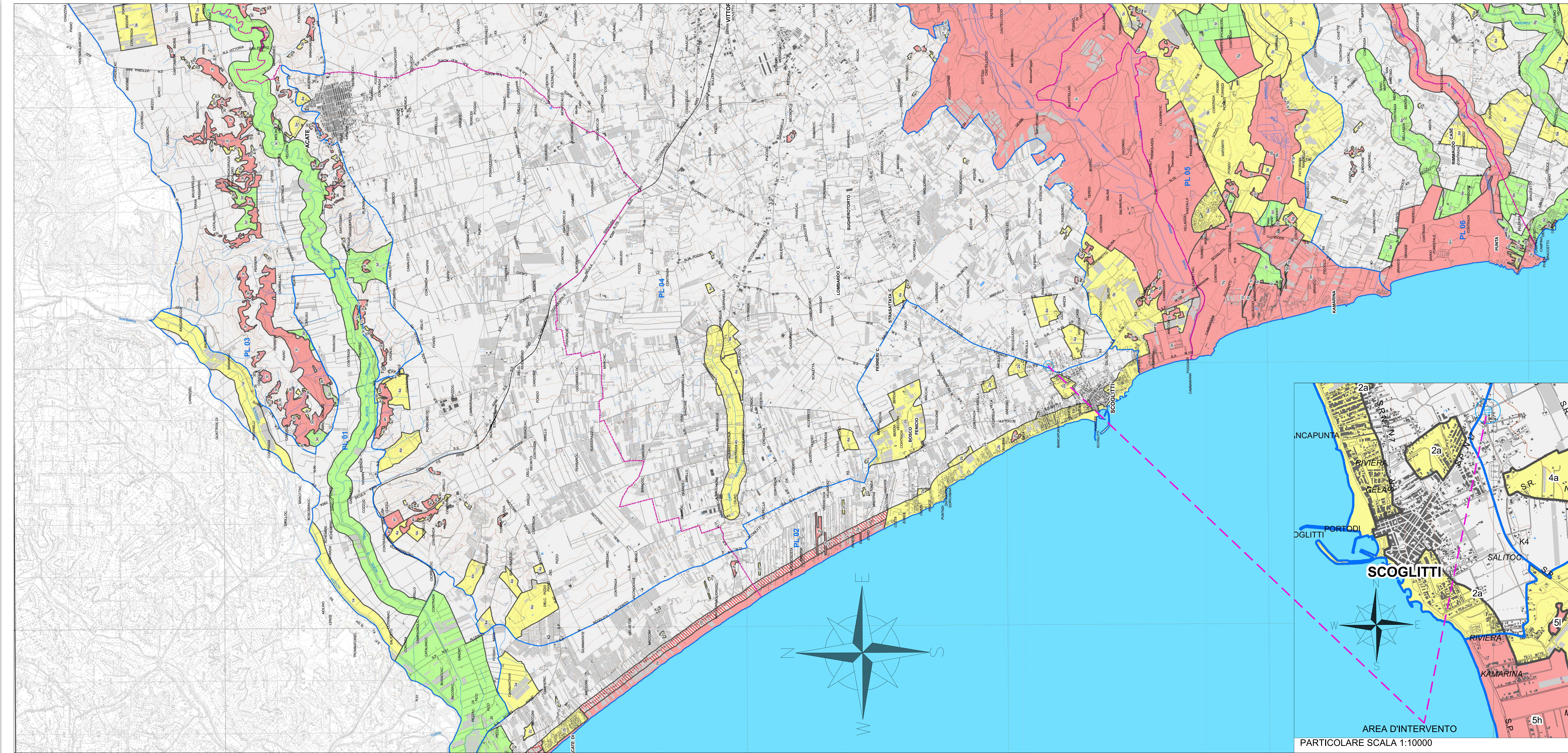

AREA D'INTERVENTO
 PARTICOLARE SCALA 1:10000