

PROSPETTO SUD

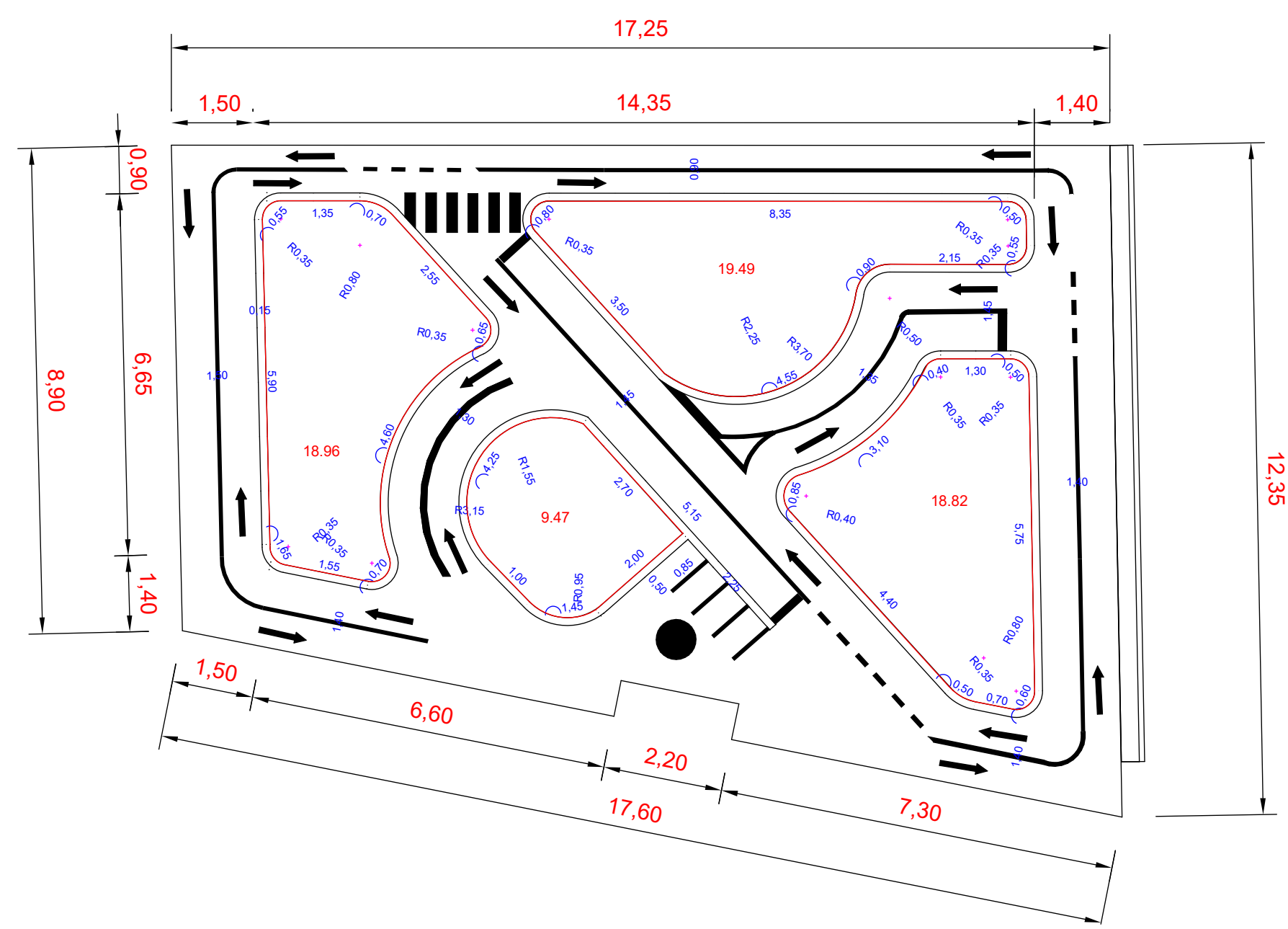

S-02 Sezione Edificio



PIANTA

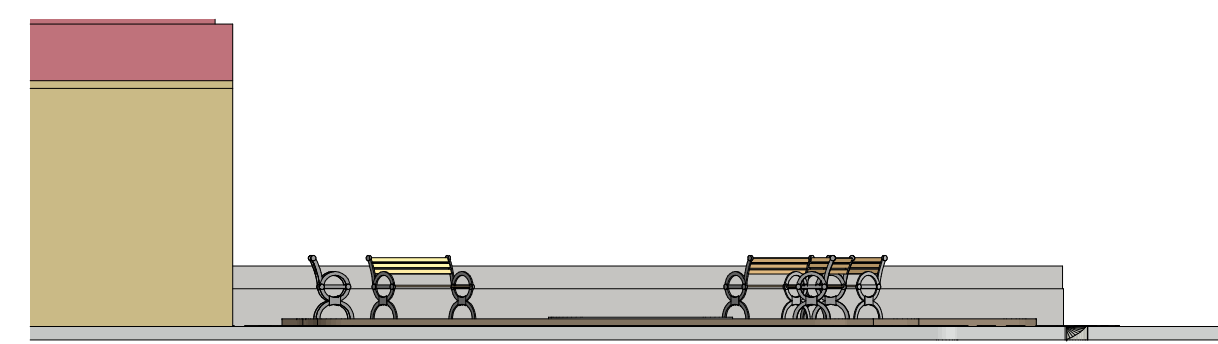

PROSPETTO OVEST

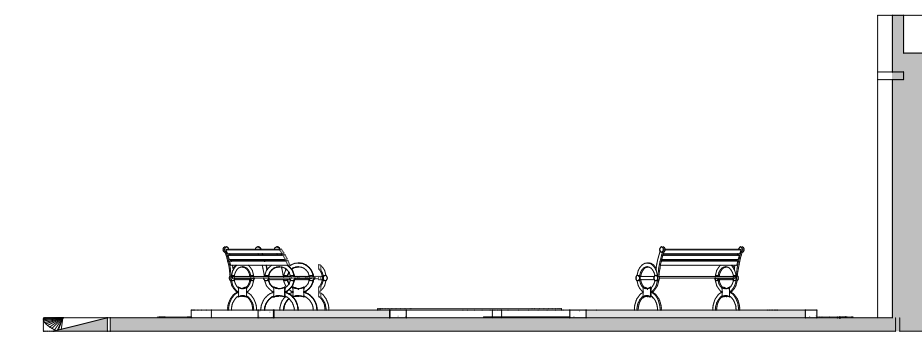

S-03 Sezione Edificio

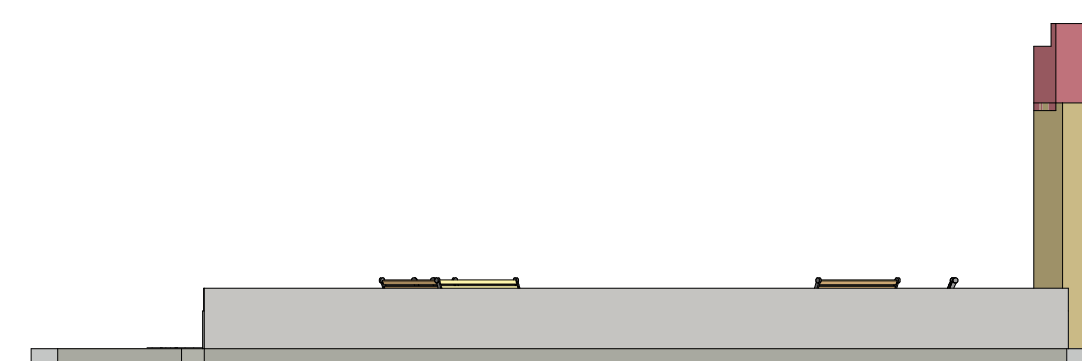

PROSPETTO EST

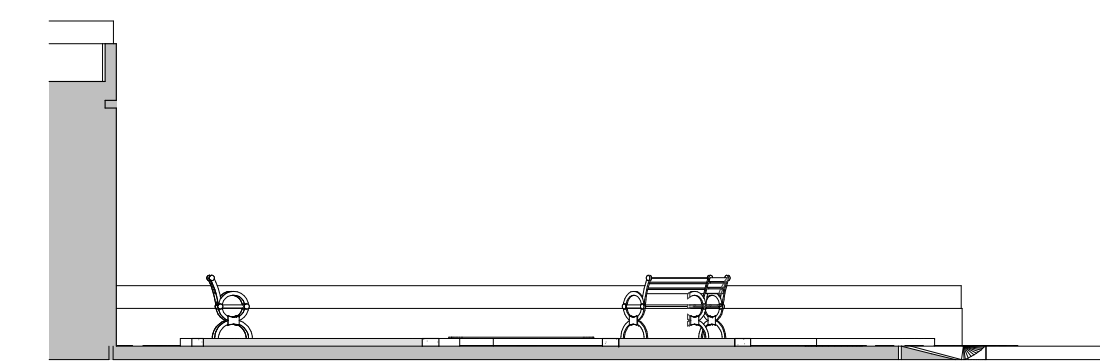

S-01 Sezione Edificio



COMUNE DI VITTORIA

DIREZIONE SERVIZI TECNICI
SEZIONE

EDIFICI SCOLASTICI COMUNALI E IMPIANTI SPORTIVI



INTERVENTI DI RIQUALIFICAZIONE DELLE PERIFERICHE DIFFUSE DI VITTORIA
PROGETTO ESECUTIVO

<p>PO FESR 2014/2020 <i>Azione 9.6.6: "Interventi di recupero funzionale e riuso di vecchi immobili di proprietà pubblica con attività di animazione sociale e partecipazione collettiva, inclusi interventi per il riuso e la rifunionalizzazione dei beni confiscati alle mafie"</i></p>	TAVOLA:
	3 03a
OGGETTO RIQUALIFICA PIAZZETTA PROSPICIENTE VIA F.ROSSITTO PIANTA - PROSPETTI - SEZIONI	SCALA 1:100

PROGETTISTI
Geom. Daniele Lagola
Geom. Giuseppe Quattrone
P. Muscato
COLLABORATORI
Arch. Giuseppina Salerno
Arch. Maria Ridente
O.S. Maria Ridente
DIRIGENTE
Ing. Salvatore Di Maria

R.U.P.
Arch. Emanuela Casella
COMUNE DI VITTORIA
DIREZIONE SERVIZI TECNICI
SEZIONE
EDIFICI SCOLASTICI COMUNALI E IMPIANTI SPORTIVI
Validazione Progetto Esecutivo
Nota di Verifica di Validazione del Progetto Esecutivo in più copie, si appone in
tutte le copie in esemplari e per gli effetti dell'art. 28 D.L.G.S. n° 50/2016 e s.m.
Vittoria, 12/05/2018
R.U.P.
Arch. Emanuela Casella